

# ORGANIGRAMA I.E.I.F.E NOVIEMBRE 2012

Art. 19, Fracc. II, Estructura Orgánica del Instituto

RESUMEN	
Área	Puestos
DIRECCION GENERAL	2
CONTRALORIA INTERNA	1
JURIDICO	2
CONTROL Y GESTION	4
ADMINISTRACION	15
COSTOS	9
PROYECTOS	8
NORMATIVIDAD	8
CONSTRUCCION	13
<b>TOTAL</b>	<b>62</b>



## ESTRUCTURA ORGANIZACIONAL NOVIEMBRE 2012

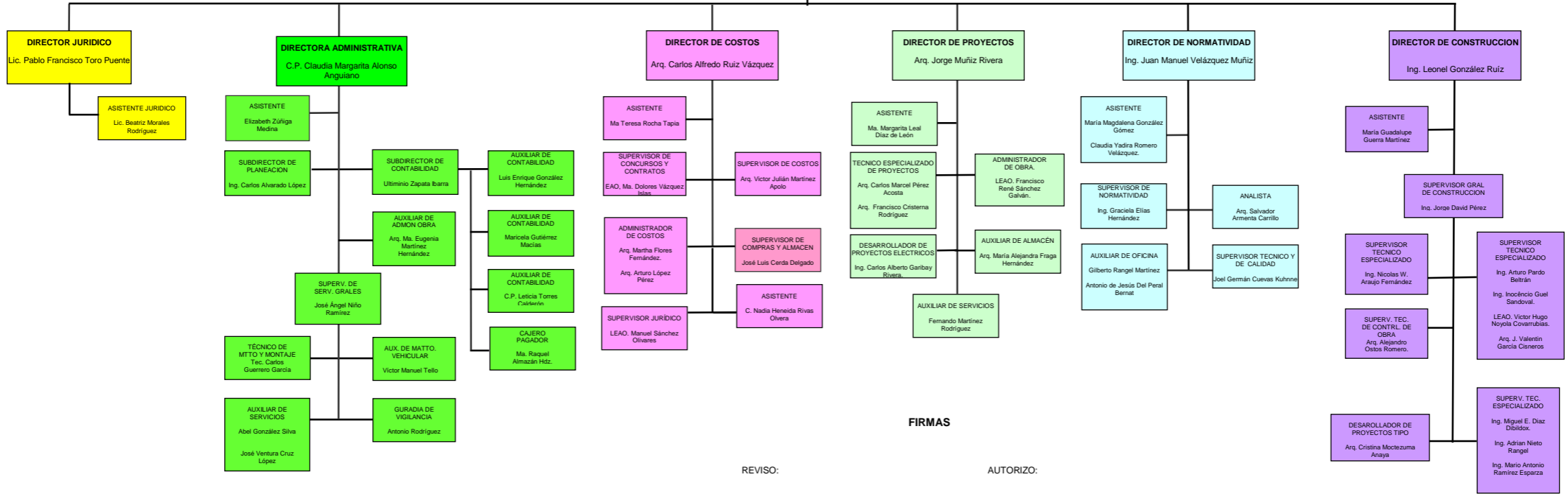

C.P. CLAUDIA M. ALONSO ANGUIANO  
DIRECTORA ADMINISTRATIVA

ING. GEORGINA SILVA BARRAGAN  
DIRECTORA GENERAL

FECHA DE ACTUALIZACIÓN  
30 DE NOVIEMBRE DE 2012